

# Fragmentation et coopération intercommunale en Espagne

Jose M. Ruano  
jmruanof@ucm.es

## Le nombre des administrations locales

Autonomous Communities	Municipalities	Provinces	Islands	Inter-municipal entities	Mancomunidades	Comarcas	Metropolitan Areas	Other	Total
Andalusia	770	8		48	88				914
Aragon	731	3		43	59	32			868
Asturias	78	1		39	19			1	138
Balearic Islands	67	1	4	1	7				80
Basque Country	251	3		340	37	7			637
Canary Islands	88	2	7		18				115
Cantabria	102	1		524	22				649
Castile and Leon	2,251	9		2,228	243	1		13	4,749
Castile-La Mancha	919	5		41	131			1	1,099
Catalonia	946	4		58	72	41	1		1,123
Extremadura	385	2		24	72				483
Galicia	315	4		9	41				369
La Rioja	174	1		4	28				207
Madrid	179	1		2	51				233
Murcia	45	1			9				55
Navarre	272	1		351	60			2	686
Valencia	542	3		7	61		2		615
Ceuta and Melilla	2								2
<b>TOTAL</b>	<b>8,117</b>	<b>50</b>	<b>11</b>	<b>3,719</b>	<b>1,018</b>	<b>81</b>	<b>3</b>	<b>17</b>	<b>13,016</b>

Source: Ministry of Finance and Public Administrations, 2015.

## Fragmentation communale



## Densité de population en Espagne

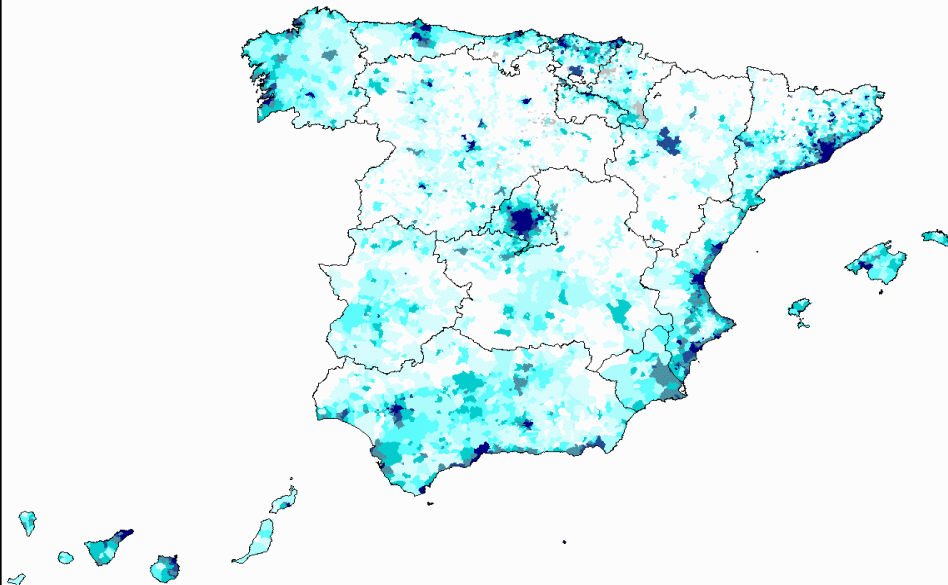

## Évolution du nombre des communes

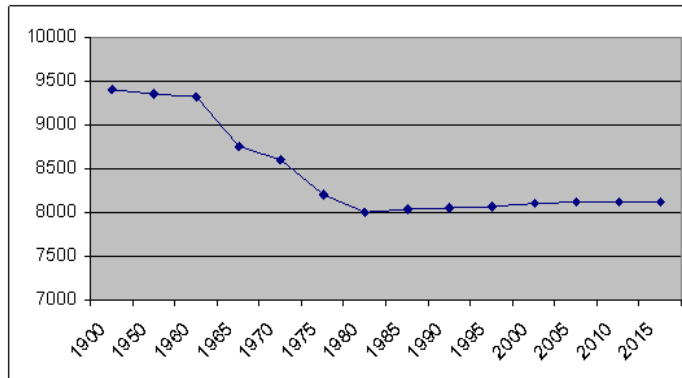

Source: Ministry of Finance and Public Administrations, 2015.

## Distribution des communes par taille

Population (inhab.)	Number of municipalities		Percentage	
- 100	1,074	13.23		
100-250	1,553	19.13	59.94	
251-1,000	2,239	27.58		83.92
1,001-2,000	928	11.43	23.98	
2,001-5,000	1,019	12.55		
5,001-10,000	554	6.82	11.21	11.21
10,001-20,000	356	4.38		
20,001-50,000	249	3.06		
50,001-100,000	83	1.02	4.85	4.85
+ 100,000	62	0.76		
<b>Total</b>	<b>8,117</b>	<b>100.00</b>		

Source: own elaboration on the basis of official data from the Ministry of Finance and Public Administrations, 2015.

## Les compétences communales obligatoires

Compétences générales propres à toutes les communes	Compétences propres aux communes de plus de 5000 hab.	Compétences propres aux communes de plus de 20 000 hab.	Compétences propres aux communes de plus de 50 000 hab.
<u>Éclairage</u>	<u>Parcs et jardins publics</u>	<u>Services d'urgence</u>	<u>Transport urbain</u>
<u>Cimetière</u>	<u>Bibliothèque publique</u>	<u>Services sociaux</u>	<u>Protection environnementale</u>
<u>Ramassage d'ordures</u>	Marché	<u>Services d'incendie et de secours</u>	
<u>Nettoyage des rues</u>	<u>Traitement des eaux</u>	<u>Installations sportives</u>	
<u>Eau</u>		Abattoir	
<u>Assainissement</u>			
Desserte du centre-ville			
<u>Entretien de la voirie</u>			
Contrôle des aliments et des boissons			

Source: Loi fixant les bases du régime local, 1985 (LRBRL).

## Evolution du nombre de syndicats intercommunaux (mancomunidades)

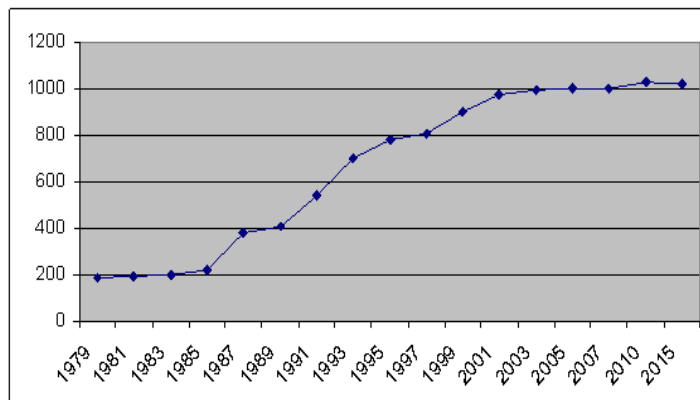

Source: own elaboration on the basis of official data from the Ministry of Finance and Public Administrations, 2015.

## Nombre et taille des communes associées

Population (hab.)	Nombre total des communes	Nombre des communes associées	Pourcentage des communes associées
- 5,000	6,797	5,254	77.30
5,001-20,000	922	677	73.43
20,001-50,000	253	178	70.35
50,001-100,000	82	48	58.54
100,001-500,000	57	21	36.84
500,001-1,000,000	4	2	50.00
+1,000,000	2	1	50.00
<b>TOTAL</b>	<b>8,117</b>	<b>6,181</b>	<b>76.14</b>

Source: Ministère de la politique territoriale et des administrations publiques, 2013.

## Nombre de syndicats intercommunaux auxquels les communes sont associées

Nombre de syndicats intercommunaux	Nombre de communes associées	Pourcentage
Associées à 1	5,254	66.91
Associées à 2	677	24.30
Associées à 3	178	6.50
Associées à 4	48	1.83
Associées à 5	21	0.44
Associées à 6	2	0.02

Source: Ministère de la politique territoriale et des administrations publiques, 2013.

## Nombre de syndicats intercommunaux qui gèrent des services publics obligatoires

Compétences générales propres à toutes les communes	Compétences propres aux communes de plus de 5,000 hab.	Compétences propres aux communes de plus de 20,000 hab.	Compétences propres aux communes de plus de 50,000 hab.
Éclairage: 103	Parcs et jardins publics: 2	Services d'urgence	Transport urbain: 73
Cimetière: 28	Marché: 24	Services sociaux: 316	Protection environnementale: 153
Ramassage d'ordures: 531	Traitement des eaux: 497	Services d'incendie et de secours: 239	
Nettoyage des rues: 87		Installations sportives: 77	
Eau: 318		Abattoir: 110	
Assainissement: 531			
Desserte du centre-ville: 54			
Entretien de la voirie: 39			
Contrôle des aliments et des boissons :4			

10

## Principaux services facultatifs exercés volontairement par les syndicats intercommunaux

Type et nombre de services exercés
Activités culturelles: 344
Tourisme: 331
Développement économique: 308
Installations sportives: 289
Aménagement urbain: 256
Entretien de la voirie: 224
Sécurité: 195
Santé: 185
Education: 159
Emploi: 154
Services techniques: 126
Centre technique municipal: 111
Gestion des impôts: 97
Loisirs: 96
Patrimoine historique, et culturel: 90

## Les communes majeures espagnoles

+

<u>Cités</u>	<u>Population</u>	<u>Superficie (km carrés)</u>
Madrid	3.265.038	605,77
<u>Barcelone</u>	1.615.448	98,21
<u>Valence</u>	798.033	134,63
<u>Seville</u>	703.021	141,31
<u>Saragosse</u>	674.725	1.063,14
<u>Málaga</u>	568.030	395,13
Murcie	442.203	885,96
<u>Palma de Majorque</u>	405.318	208,63
Las Palmas de Gran Canaria	383.343	100,55
Bilbao	352.700	41,31
Alicante	334.329	201,27
<u>Cordoue</u>	328.659	1.255,24
Valladolid	313.437	197,46

## Evolution des entités métropolitaines

<b>Madrid</b>	“Gran Madrid” (1944)	Loi sur la <u>métropole</u> de Madrid <u>Création</u> de la <u>COPLACO</u> (1963)	Création de la <u>Communauté Autonome</u> de Madrid (1983)	
<b>Barcelona</b>	Loi de <u>Barcelona</u> et sa “ <u>Comarca</u> ” (1953)	Création de l’ <u>Entité Communale</u> <u>Métropolitaine</u> de <u>Barcelone</u> ” (1974)	Suppression de l’ <u>Entité Communale</u> <u>Métropolitaine</u> de <u>Barcelone</u> ” (1987)	Création de l’ <u>Entité Métropolitaine</u> du <u>Transport</u> ” et de <u>Traitement</u> de <u>Déchets</u> ” (1987). <u>Création</u> de la “ <u>Mancomunidad</u> ” de <u>Barcelona</u> ” (1988).
<b>Valencia</b>	“Gran Valencia” (1946)	Suppression du “ <u>Gran Valencia</u> ” et création du « <u>Conseil</u> <u>Métropolitaine</u> de l’ <u>Horta</u> » (1986)		Suppression du « <u>Conseil</u> <u>Métropolitaine</u> de l’ <u>Horta</u> » et création de l’ <u>Entité</u> <u>Métropolitaine</u> des <u>Services Hydrauliques</u> et de <u>Traitements</u> des <u>Déchets</u> » (2001)
<b>Bilbao</b>	“Gran Bilbao” (1945)	<u>Suppression</u> du “ <u>Gran Bilbao</u> ” (1980)		

## L'Aire métropolitaine de Madrid

■ Area Metropolitana de Madrid



■ Comunidad de Madrid

**Merci beaucoup de votre  
attention**

**José M. Ruano**